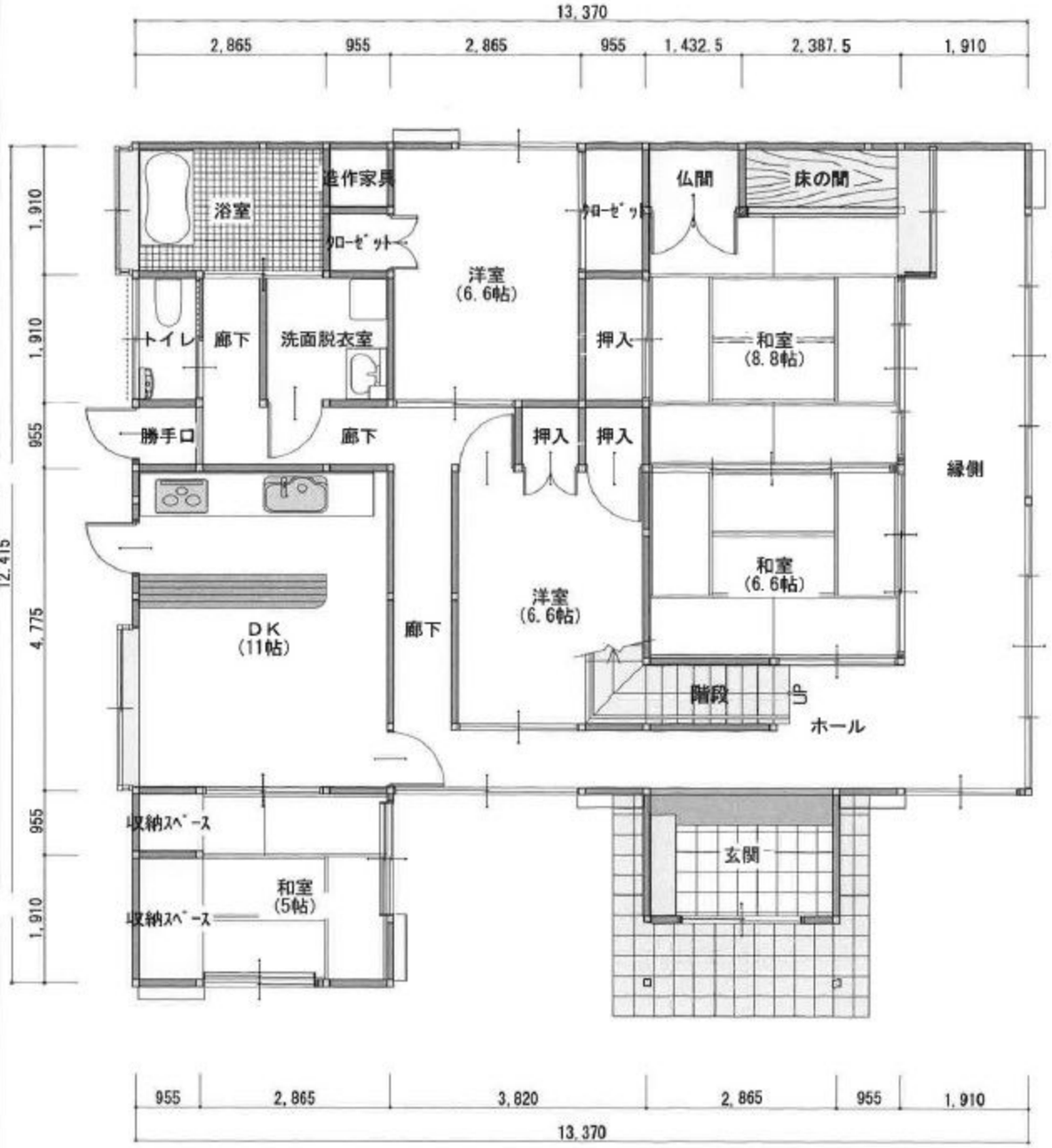


1階 平面図 S:1/80

| 部屋名 | 面積 | ㎡(坪) |
|---|---|---|
| 玄関 | 5.47 | (1.66) |
| ホール | 5.47 | (1.66) |
| 縁側 | 18.24 | (5.52) |
| 和室 | 10.94 | (3.31) |
| 和室 | 14.59 | (4.41) |
| 仏間 | 1.37 | (0.41) |
| 床の間 | 2.28 | (0.69) |
| 階段 | 1.82 | (0.55) |
| 廊下 | 7.30 | (2.21) |
| 洋室 | 10.94 | (3.31) |
| 和室 | 8.21 | (2.48) |
| 収納スペース | 1.82 | (0.55) |
| 収納スペース | 0.91 | (0.28) |
| DK | 18.24 | (5.52) |
| 廊下 | 4.56 | (1.38) |
| 勝手口 | 0.91 | (0.28) |
| 廊下 | 1.82 | (0.55) |
| トイレ | 1.82 | (0.55) |
| 浴室 | 5.47 | (1.66) |
| 洗面脱衣室 | 3.65 | (1.10) |
| クローゼット | 0.91 | (0.28) |
| 造作家具 | 0.91 | (0.28) |
| クローゼット | 1.82 | (0.55) |
| 押入 | 1.82 | (0.55) |
| 押入 | 0.91 | (0.28) |
| 押入 | 0.91 | (0.28) |
| 洋室 | 10.94 | (3.31) |
| 合計 | 144.05 | (43.61) |

丸め 四捨五入

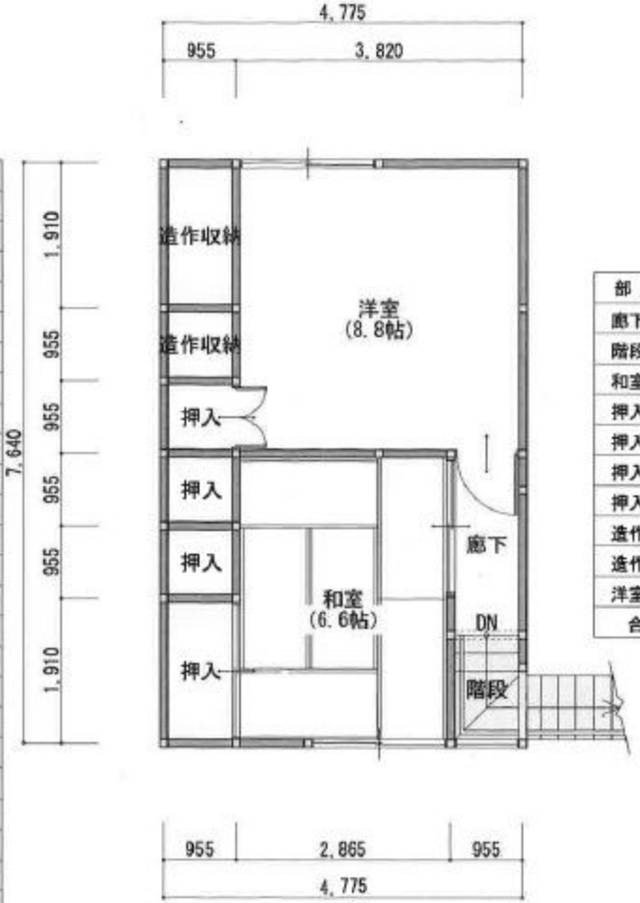


2階 平面図 S:1/80

| 部屋名 | 面積 | ㎡(坪) |
|---|---|---|
| 廊下 | 2.28 | (0.69) |
| 階段 | 1.37 | (0.41) |
| 和室 | 10.94 | (3.31) |
| 押入 | 1.82 | (0.55) |
| 押入 | 0.91 | (0.28) |
| 押入 | 0.91 | (0.28) |
| 押入 | 0.91 | (0.28) |
| 造作収納 | 0.91 | (0.28) |
| 造作収納 | 1.82 | (0.55) |
| 洋室 | 14.59 | (4.41) |
| 合計 | 36.46 | (11.04) |

丸め 四捨五入